

YAKIN DOĞU İLKOKULU

2015-2016 DERS YILI

5.SINIF 3.BURS SIRALAMA VE SEVİYE TESPİT SINAVI

18 MAYIS 2016 ÇARŞAMBA

Adı – Soyadı:.....

Not:.....

Sınıf :.....

Süre: 90dk.

1.OTURUM SORU KİTAPÇIĞI

TÜRKÇE- SOSYAL BİLGİLER –FEN VE TEKNOLOJİ

GENEL AÇIKLAMA

1. Bu kitapçık Türkçe – Sosyal Bilgiler - Fen ve Teknoloji sorularını içermektedir. Kitapçık 21 sayfadan oluşmaktadır.
2. Dağıtılan cevap kağıdının üzerinde adınız, soyadınız ve sınıfınız yazılmış ve kot numaranız kotlanmıştır. Kağıdın, size ait olup olmadığını kontrol ediniz.
3. Bu test 30 Türkçe, 10 Sosyal Bilgiler ve 10 Fen ve Teknoloji sorusundan oluşmaktadır. (Toplam 50 soru) Tüm soruları yanıtlamanız için size 90 dakikalık süre verilecektir.
4. Her sorunun 4 seçeneği vardır. Doğru yalnız bir tanesidir. Doğru cevabın harfini kurşun kalemle iyice karalayınız.
5. Bir soruda iki seçenek karalanırsa o soru yanlış olarak değerlendirilir.
6. Cevap kağıdını karalamayınız, kirletmeyiniz ve üzerine birşey yazmayınız.
7. Bilmediğiniz soru üzerinde fazla zaman harcamayınız. Zamanınız kalırsa tekrar dönersiniz.

TÜRKÇE TESTİ

SORU 1.

Çoğu zaman karşımıza çıkan tehlikeleri küçümser, önem vermeyiz. Bu yüzden önlem almayı da ihmal ederiz. Oysa küçük saydığımız bu tehlikeler büyük sorunlara yol açabilir.

Ne demiş atalarımız: << >>

Yukarıdaki paragrafta boş bırakılan yere gelebilecek en uygun atasözü aşağıdakilerden hangisi olabilir?

- A) Sakınan göze çöp batar.
- B) Ava giden avlanır.
- C) Az ateş çok odun yakar.
- D) Serçeden korkan darı ekmez.

SORU 2.

Sabahleyin etraf ağarırken babam evden çıkıyordu. Bahçedeki meyveleri topladıktan sonra arkadaşı ile çarşıya doğru yol alıyordu.

Türkçe'de kullanılan bazı ekler, yalnızca kalın ya da ince ünlü harflerden oluşur. Bu ekler, eklendikleri sözcüğün son hecesindeki ünlü ne olursa olsun sahip olduğu ünlüyü değiştirmez ve Büyük Ünlü Uyumu Kuralı'nı bozar. Buna göre yukarıdaki paragrafta Büyük Ünlü Uyumu Kuralı'nı bozabilen bu ekler, kaç kelimedede kullanılmıştır?

- A) 6
- B) 5
- C) 4
- D) 7

TÜRKÇE TESTİ

SORU 3.

 Zamanın ve hayatın nasıl geçip gittiğini anlatmak istediğimizde bunu o kadar çok şeye benzetebiliriz ki...

 Zamanın geçişini anlatan benzetmelerin hepsinde az veya çok hüznü vardır.

 Zaman ve yaşamın geçişini çok şeye benzeterek anlatabiliriz.

 Geçen zamanı üzüntü ile anmak istemiyorsak dolu dolu yaşamalıyız.

Emre, yukarıda gördüğünüz yakın anlamlı cümlelerin başındaki oyuncakları alıp oynayacaktır. Buna göre Emre hangi oyuncakları almalıdır?

A)



B)



C)



D)



TÜRKÇE TESTİ

SORU 4. Aşağıdaki sözcüklerin sonuna, yumuşak ünsüzlerden olan <<c- d- g>> harflerinden biri ile başlayan bir ek getirildiği zaman kaç tanesinde benzeşme(sertleşme) olayı meydana gelir?

Oturak, liman, deprem, ataç, geçmiş, makas, seyir, kitap, kağıt, okul

- A) 6
- B) 5
- C) 4
- D) 3

SORU 5.

Trenin camından baktı() Arkadaşına döndü () <<Ne güzel değil mi() >> dedi ve sonra ekledi: << Daha önce böyle güzel ova hiç görmedim ()>>

Yukarıdaki parçada noktalama işaretleri yerine parantez konmuştur. Parantezle boş bırakılan bu yerlere sırası ile hangi noktalama işaretleri gelmelidir?

- A) (:) (.) (?) (.)
- B) (.) (;) (?) (.)
- C) (.) (.) (:) (.)
- D) (.) (:) (?) (.)

TÜRKÇE TESTİ

SORU 6.

- Her hecede mutlaka bir ünlü harf vardır.
- Her hecenin bir anlamı vardır.
- Bir hecede en çok dört harf bulunur.
- << Küçücük >> sözcüğünde ünlü düşmesi olayı yaşanmıştır.
- Türkçe biçim açısından sondan eklemeli bir dil olup bitişken diller arasında yer alır.

Yukarıda Türkçe Dilbilgisi ile ilgili olarak bazı bilgiler verilmiştir. Bu bilgilerden kaç tanesi doğrudur?

- A) 3
- B) 4
- C) 5
- D) 2

SORU 7. Eski çağlardan beri söylenegelen olağanüstü varlıkları, olayları konu edinen ve birer kahramanlık hikâyesi niteliğinde olan yazı türlerine ne ad verilir?

- A) Efsane
- B) Masal
- C) Hikâye
- D) Fabl

TÜRKÇE TESTİ

SORU 8.

<< B - D - S - A - K - L - I - N - R - A >> harflerini kullanarak kelimeler yazmak istiyoruz. Kullanacağımız harfler yukarıda verilen harflerin sayılarından fazla olamaz.

(Örneğin <<KASABA>> yazamayız, çünkü verilen harflerde üç tane "A" yoktur.)

Buna göre aşağıda verilen kelimelerden kaç yazılabilir?

DAYI – SAKLAN – SAYILAR – BALKAN – ANKARA –
ARSA – ALTIN – SAKLI – BASKI

- A) 4
- B) 5
- C) 6
- D) 3

SORU 9.

- Amerika uzaya yeni bir uydu fırlattı.
- Kuyu çok derin kazıldı fakat su bulunamadı.
- Barajdan taşan suyun akışını durdurmak için bölgenin ne kadar arabası varsa göreve çağrıldı.
- Sınıfın Sosyal Bilgiler köşesini ben hazırlıyorum.

Yukarıdaki cümlelerde geçen ve altı çizili olan sözcüklerin kaç tanesinde kaynaştırma harfi kullanılmıştır?

- A) 4
- B) 3
- C) 5
- D) 2

TÜRKÇE TESTİ

SORU 10.

<< Aaa! Yağmur yağıyor. >>
<< Öff... yetişir artık! >>
<< Hey gidi günler... >>

Yukarıda verilen cümlelerde, aşağıdakilerden hangisi yoktur?

- A) Özlem
- B) Usanç
- C) Şaşma
- D) Beğenme

SORU 11.

- Taşı gediğine koymak
- İçi geçmek
- Parmak basmak

Yukarıda üç deyim verilmiştir. Aşağıdaki açıklamalardan hangisi bu deyimlerden herhangi birisine ait değildir?

- A) Bir nokta üzerine dikkat çekmek
- B) Bir şey için üzölmek
- C) Sözü tam yerinde ve zamanında söylemek
- D) İstemeksizin uyuya kalmak

SORU 12. Aşağıdaki cümlelerde altı çizili olan sözcüklerin bir tanesinde bir kurala uyulmamasından dolayı yazımında bir yanlışlık yapılmıştır. Bu sözcük hangi seçenekteki cümlede yer almaktadır?

- A) Yeşilirmak'ın geniş ve bin bir çeşit çiçeklerle dolu ovalarında ve tepelerinde dolaştık.
- B) Esat'tan aldığımız meyveler oldukça taze ve lezzetli idi.
- C) Köpeğimiz Karabaş'ın ayağından birisine diken battı.
- D) Sınıfımıza yeni gelen öğrenci Güzelyurt'lu olduğunu söyledi.

TÜRKÇE TESTİ

SORU 13. Aşağıdaki öğrencilerden hangisi <<sürmek>> sözcüğünü farklı bir anlamda kullanmıştır ?

A)



Kaan

: İki köy arasında bulunan göletteki suyu kullanma konusundaki anlaşmazlık sürüyor.

B)



Arif

: Televizyondaki dizi tam üç yıldır sürüyor.

C)



Demirkan

: Babam yıllardır tıraştan sonra yüzüne aynı kremi sürüyor.

D)



Sezan

: Eskiden beri ilkokullarda iki ders arasında bir tenefüs yapma alışkanlığı sürüyor.

SORU 14. Aşağıdaki cümlelerin hangisinde << O >> sözcüğü bir ismin yerini işaret yoluyla tutmuştur?

- A) Onunla ta lise çağlarından beri arkadaşlık.
- B) Onu sakın okula götürme, ansızın kaybedersin.
- C) Onu bunca yıldan sonra görünce tanıyamadım.
- D) Onu işlediği bu suçtan ötürü asla affetmeyeceğim.

TÜRKÇE TESTİ

SORU 15.

1. Herkes bu yıl daha iyi hazırlık yaptı.
2. Sen şunları alıp o dolabın alt gözüne yerleştir.

Yukarıdaki iki cümle ile ilgili aşağıdaki ifadelerden hangisi yanlıştır?

- A) Birinci cümledeki <<herkes>> sözcüğü belgisiz zamirdir.
- B) İkinci cümlede 3 tane zamir vardır.
- C) İkinci cümlede <<şunları>> sözcüğü işaret zamiri << gözüne>> sözcüğü de isimdir.
- D) Birinci cümledeki <<bu>> sözcüğü işaret sıfatıdır.

SORU 16.

Kimi çocuk vardır, masal kitaplarını değil de Nasrettin Hoca fıkralarını düşürmez elinden. Kimi çocuk vardır, daha gerçekçi şeyleri tercih eder ve öykü kitaplarından vazgeçmez. Kimi de bilim- kurgu hayranıdır ve kitaplığı bu tarz kitaplarla doludur...

Yukarıdaki paragrafın sonuna aşağıdaki cümlelerden hangisinin getirilmesi uygundur?

- A) Oysa okunması gereken tek kitap türü romanlardır.
- B) Demek ki birçok çocuk ne okumak istediğini bilmemektedir.
- C) Bütün bunlar çocukların farklı beğenilere sahip olduğunu gösterir.
- D) Bu nedenle çocuklar, okuyacakları kitaplar konusunda büyüklerine danışmalıdır.

TÜRKÇE TESTİ

“Sporun genç yaş gruplarında sorumluluk duygusunun yanı sıra, öfkeyi kontrol edebilme, saldırganlığı frenlemede göz ardı edilemeyecek etkisi vardır. Ayrıca dikkat dağınıklığının önüne geçilmesinde destek olur. Spor yapan çocuklar, enerjilerini sporla boşalttıkları için dersin başına oturduklarında daha verimli çalışır ve boşa vakit geçirmezler. Yaşlılarına göre daha az hastalıklara yakalanır, ayrıca daha çabuk iyileşir. Takım ruhuna sahip oldukları için de yalnızlık hissetmez ve kendilerini dinleyecek bol zamanları kalır.”

Aşağıdaki üç soruyu (17,18 ve 19.) yukarıdaki okuma parçasına göre yanıtlayınız.

SORU 17. Bu parçanın konusu aşağıdakilerden hangisidir?

- A) Spor yapmanın faydaları
- B) Başarılı insan özellikleri
- C) Okulun faydaları
- D) Dinlenmenin faydaları

SORU 18. Aşağıdakilerin hangisi sporun faydalarından biri arasında sayılmamıştır?

- A) Sorumluluk duygusunu geliştirir.
- B) Öfkeyi kontrol edebilmeyi sağlar.
- C) Hırslı ve rekabetçi olmayı sağlar.
- D) Sağlık açısından önemlidir.

SORU 19. Dersteki verimin artması hangisine bağlanmıştır?

- A) Sağlıklı aile ilişkilerine
- B) Spor yapmaya
- C) Maddi durumun iyiye gitmesine
- D) Akıl sağlığına

TÜRKÇE TESTİ

SORU 20.

Bunca yıllık deneyim sonunda ben de öğrendim ki herhangi bir olay karşısında umutsuzluğa düşüp de kendini bırakmayan, güçlülere teslim olmayan kişi, onları göğüsleyebilir ve çoğu zaman da hepsinin üstesinden gelebilir.

Yukarıdaki paragrafın ana fikri aşağıdakilerden hangisidir?

- A) Hayat her zaman kolay değildir.
- B) Azimli olan kişi zorluğu yener.
- C) Deneyimler kişiye çok şey öğretir.
- D) Umutsuzluk kişinin direnme gücünü yok eder.

SORU 21.

iyidir – sevinç – yalandan – veren – acı gerçek - daha
1 2 3 4 5 6

Yukarıda verilen numaralı sözcüklerle kurallı bir cümle kurulduğunda sıralama aşağıdakilerden hangisi olur?

- A) 2- 4- 3- 5- 6- 1
- B) 5- 2- 4- 3- 6- 1
- C) 6- 5- 2- 4- 3- 1
- D) 3- 2- 4- 5- 6- 1

SORU 22.

Ona bir çiçek uzattı. Bu, kırmızı bir güldü. O, gülü alarak vazodaki suyun içinde bulunan sarı gülün yanına koydu.

Yukarıdaki paragrafta geçen ve altı çizili olan sözcüklerin türleri sırası ile hangi seçenekte doğru olarak verilmiştir?

- A) kişi zamiri- sıfat- kişi zamiri- niteleme sıfatı
- B) kişi zamiri- kişi zamiri- işaret sıfatı - niteleme sıfatı
- C) kişi zamiri- işaret zamiri- kişi zamiri- niteleme sıfatı
- D) kişi zamiri- kişi zamiri- işaret sıfatı- ilgi zamiri

TÜRKÇE TESTİ

SORU 23. << Mavi evin balkonunda yaşlı bir kadın çamaşırları topluyordu.>>

Aşağıdaki seçeneklerin hangisinde yukarıdaki cümlenin öğeleri yanlış olarak verilmiştir?

- A) Yüklem: çamaşırları topluyordu.
- B) Özne: Yaşlı bir kadın
- C) Tümleç: Mavi evin balkonunda çamaşırları
- D) Yüklem: topluyordu

SORU 24. << Adamın iyisi iş başında belli olur. >>

<< Ak akçe kara gün içindir.>>

Yukarıdaki atasözlerinde geçen ve altı çizili olan tamlamaların çeşidi sırası ile hangi seçenekte doğru olarak verilmiştir?

- A) Belirtili tamlama- takısız tamlama- sıfat tamlaması
- B) Belirtili tamlama- belirtili tamlama- sıfat tamlaması
- C) Belirtili tamlama- belirtisiz tamlama- sıfat tamlaması
- D) Belirtili tamlama- belirtisiz tamlama- takısız tamlama

SORU 25. << Hani benim yuvam, vatanım;
Hani orman, hani dağlar, ovalar?
Ben öterim; fakat kalbim ağlar;
Kafes güzel; lakin, benim zıندانım! >>

Yukarıdaki dördlükten aşağıdakilerden hangisi çıkarılmaz?

- A) Vatan özlemi
- B) Tutsaklık üzüntüsü
- C) Özgürlük isteği
- D) Arkadaş özlemi

TÜRKÇE TESTİ

SORU 26. << Geçen haftaki maç çok zevkli geçti. >> cümlesinde geçen <<ki>> aynı anlam ve görevde hangi cümlede kullanılmıştır?

- A) Anladım ki kardeşim bu işi yalnız başına başaramayacak.
- B) Senin yaptığın resimler benimkilerinden daha güzel olmuş.
- C) Arkadaşlarım sanki bütün suç bendeymiş gibi davranıyorlar.
- D) Arkadaşlarla birlikte yediğimiz akşamki yemek beni rahatsız etti.

SORU 27.Aşağıdaki cümlelerin hangisinde altı çizili olan ikilemeler sıfat olarak kullanılmıştır?

- A) Rahmetli dedem bize bıkmadan usanmadan eski günlerini uzun uzun anlatırdı.
- B) Geçen hafta hava çok soğuk olduğu için annem beni kat kat giydirdi.
- C) Babası, okuldaki arkadaşlarına kötü davranan Diren'e ters ters baktı.
- D) Annelerimiz bize her bayram yeni yeni elbiseler alır.

SORU 28.

1. İlköğrenimini Lefkoşa Atatürk İlkokulu'nda tamamladı.
2. Değerli Öğretmenimiz, 1960 yılında Akıncılar'da doğdu.
3. Daha sonra Kıbrıs Türk Öğretmen Koleji'ni bitirdi.
4. Bu <<arı >> insan tüm ömrü boyunca iyinin, güzelin, doğrunun arayışı içinde bulundu.
5. Uzmanlık öğrenimini "sınıf öğretmenliği" dalında yaptı.

Yukarıdaki cümleler anlamlı bir bütün oluşturacak şekilde sıralandığında, sıralama nasıl olur?

- A) 4- 2- 1- 3- 5
- B) 2- 1- 3- 5- 4
- C) 2- 1- 3- 4- 5
- D) 1- 3- 4- 2- 5

TÜRKÇE TESTİ

Seni gezdim karış karış.
Ak ceylan gördüm dağında,
Seyrettim deli gönlümü
Kızıl – yeşil ırmağında

Bağlıyım candan sana ben
İçimde bin renktin sen,
Ciğeri tazeleyen
Bir hava var toprağında

Aşağıdaki iki soruyu yukarıdaki şiire göre yanıtlayınız?

SORU 29. Şiire hâkim olan duygu aşağıdakilerden hangisidir?

- A) Doğa sevgisi
- B) Yurt sevgisi
- C) Yaşama sevinci
- D) Yurdu gezme tutkusu

SORU 30. Şair için aşağıdakilerden hangisi söylenemez?

- A) Hoşgörülü
- B) Sevgi dolu
- C) Coşkulu
- D) Mutlu

**TÜRKÇE TESTİNİZ BİTMİŞTİR.
YANITLARINIZI KONTROL EDEREK SOSYAL BİLGİLER TESTİNE GEÇİNİZ.**

SOSYAL BİLGİLER TESTİ

SORU 31. K.K.T.C’de cumhurbaşkanı olabilmek için adayların bazı özellikleri taşıması zorunludur. Aşağıda verilen bu özelliklerinden bir tanesi yanlıştır. Yanlış olan hangisidir?

- A) Yüksek öğrenim yapmış olmak
- B) 35 yaşını doldurmuş olmak
- C) KKTC’de en az üç yıl daimi ikametgahı bulunmak
- D) Milletvekili seçilecek yeterliliğe sahip olmak

SORU 32.

- Milletvekilleri 5 yıllık süre için seçilirler.
- Bakanlar kurulu devlet bütçesini görüşür.
- Yasa yapmak, değiştirmek ve kaldırmak KKTC Meclisi’nin görevleri arasındadır.
- En az iki partiden kurulan hükümetlere koalisyon hükümeti denir.
- Ülkemizde suçlu ile suçsuzu ayırt etme sorumluluğu Cumhurbaşkanlığına verilmiştir.

Yukarıdaki bilgilerden kaç tanesi doğrudur?

- A) 3
- B) 4
- C) 5
- D) 2

SORU 33.

Bir aile çocuğunu her gün okul çıkışından sonra dershaneye göndermektedir. Dershanede geçirdiği süre en az günde üç saattir. Çok yorulan çocuk okul ödevlerini zor zor yapabilmektedir. Sinemaya, bir doğum gününe gitmeye, biraz bisiklet sürmeye bile vakti yoktur.

Bildiğiniz gibi çocukların birçok hakkı vardır. Yukarıda konu edilen aile, çocuğuna daha iyi bir eğitim vereceğini sanırken, çocuğun hangi hakkını ihlal etmiş olur?

- A) Hiçbir çocuğa işkence yapılamaz hakkını
- B) Çocuğun dinlenme, oynama ve yaşına uygun eğlencelere serbestçe katılma hakkını
- C) Her çocuğun yaşama hakkını
- D) Her çocuğun en iyi sağlık şartlarına sahip olma hakkını

SOSYAL BİLGİLER TESTİ

SORU 34.

Lefkoşa'nın güney doğu tarafında yer alır. Osmanlı döneminin ilk Kıbrıs valisi olan Muzaffer Paşa tarafından yaptırıldı. İç bahçesinde sekizgen bir mescit yer almaktadır. İngiliz döneminde bir müddet hapisane olarak da kullanılmıştır.

Yukarıda tarifi yapılan tarihi eserimiz aşağıdakilerden hangisidir?

- A) Derviş Paşa Konağı
- B) Mevlevi Tekkesi
- C) Büyük Hamam
- D) Büyük Han

SORU 35. Aşağıda verilen bilgilerden hangisi sivil toplum örgütlerinin görevleri ve özellikleri arasında yer almaz?

- A) Ülke sorunlarının çözümünde öneriler hazırlamak, devlete sunmak ve gerekirse yardımcı olmak devletle birlikte hareket etmek.
- B) Genel veya yerel seçimlerde siyasi partilere para toplayarak destek vermek.
- C) Çeşitli konularda önce üyelerini sonra da halkı bilgilendirmek ve eğitmek.
- D) Toplumsal veya zümresel sorunlara çözümler üretmek.

SORU 36. Pekmez yapmak Akdeniz insanının yüzyıllardır devam eden ortak kültürlerinden biridir. Pekmez, ülkemizde yetişen aşağıdaki ürünlerden ağırlıklı olarak hangisinden üretilir?

- A) Harup
- B) Zeytin
- C) Narenciye
- D) Turunç

SOSYAL BİLGİLER TESTİ

SORU 37. Dünya'nın en büyük yeşil alanı olarak kabul edilen Amazon Ormanları, Dünya'nın akciğerleri sayılır. Bu ormanlar nerededir?

- A) Çin
- B) Japonya
- C) Brezilya
- D) Himalaya Dağları

SORU 38. Uzaydan bakıldığında görülen tek yapıttır. Savunma amaçlı yapılmıştır. En uzun sürede yapılan ve en çok insan çalıştırılan eserdir. Bu eser aşağıdakilerden hangidir?

- A) Çin Seddi
- B) Mısır Piramitleri
- C) Buda Heykelleri
- D) Mağusa'yı çevreleyen surlar

SORU 39. Anayasa'ya göre KKTC'de Bakanlar Kurulu toplam kaç üyeden oluşur?

- A) 10
- B) 11
- C) 9
- D) 12

SORU 40. Aşağıdaki bilgilerden hangisi yanlıştır?

- A) Cumhurbaşkanı: Mustafa Akıncı
- B) Başbakan: Hüseyin Özgürgün
- C) Meclis Başkanı: Sibel Siber
- D) Cumhuriyet Meclisi: 18 yaşını doldurmuş erkek KKTC vatandaşları arasından seçilen 50 üyeden oluşur.

FEN VE TEKNOLOJİ TESTİ

SORU 41.

- I. Sebze ve meyvelerde bolca bulunurlar .
- II. Enerji verirler .
- III. Vücut direncini arttırırlar .
- IV. Hayvansal besinlerde bulunmazlar.

Vitaminlerle ilgili yukarıdaki verilen ifadelerden hangileri yanlıştır?

- A) I ve II
- B) I ve III
- C) II ve III
- D) II ve IV

SORU 42. Şekilde bir insanın diş yapısı gösterilmiştir. Koyu renk boyanan diş çeşidi ile ilgili aşağıdakilerden hangisi söylenebilir?



- A) Besinleri öğütür.
- B) Alt ve üst çenede toplam 22 tane olur.
- C) Besinleri kesip koparmaya yarar.
- D) 20 yaşından sonra çıkmaya başlar.

FEN VE TEKNOLOJİ TESTİ

SORU 43.

Modelde sindirimde görevli olan organlar gösterilmiştir.

Verilen organların doğru eşleştirilmesi hangisinde verilmiştir?

	<u>I</u>	<u>II</u>	<u>III</u>	<u>IV</u>
A)	Yemek B.	İnce B.	Kalın B.	Mide
B)	Yemek B.	Mide	İnce B.	Kalın B.
C)	Yutak	Mide	İnce B.	Kalın B.
D)	Yutak	İnce B.	Kalın B.	Mide

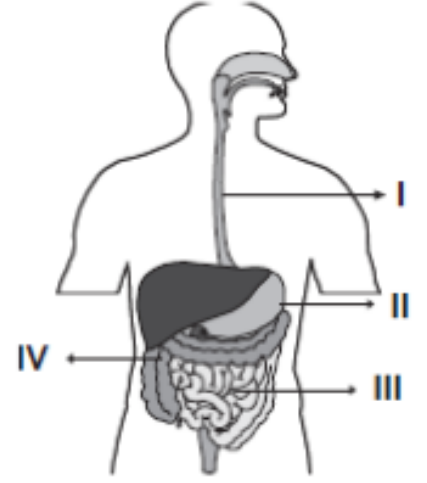

SORU 44.

1. Bir cismin şeklini değiştirebilir.
2. Terazi ile ölçülür.
3. Birimi kilogramdır.

Kuvvetle ilgili yukarıdaki ifadelerden hangileri doğrudur?

- A) Yalnız 1
- B) 1 ve 2
- C) 2 ve 3
- D) 1, 2 ve 3

SORU 45.

- | | |
|---------|-----------|
| 1- Katı | a- Bulut |
| 2- Sıvı | b- Yağmur |
| 3- Gaz | c- Buz |

Suyun fiziksel halleriyle ilgili örneklerin doğru eşleştirilmesi aşağıdakilerden hangisi gibidir?

- A) 1 a B) 1 b
2 c 2 c
3 b 3 a
- C) 1 c D) 1 c
2 a 2 b
3 b 3 a

FEN VE TEKNOLOJİ TESTİ

SORU 46.

1. Her sıcaklıkta olur.
2. Sıvının yüzeyinde gerçekleşir.

Özellikleri verilen fiziksel olay aşağıdakilerden hangisidir?

- A) Buharlaşma
- B) Yoğuşma
- C) Kırılma
- D) Süblimleşme

SORU 47. Özdeş el feneriyle, eşit büyüklükteki maddelere ,eşit mesafeden ışık tutularak şekildeki gibi bir deney yapılmaktadır.

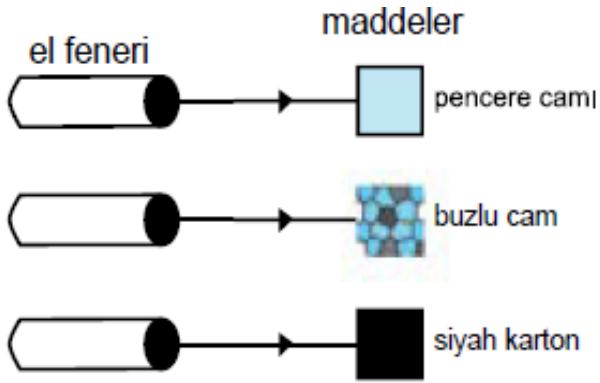

Bu deneyle aşağıdaki hangi soruya cevap aranmaktadır?

- A) Işık doğrusal yolla yayılır mı?
- B) El feneri iyi bir ışık kaynağı mıdır?
- C) Işık her yöne yayılır mı?
- D) Maddeler ışığı aynı oranda geçirir mi?

SORU 48. Ay'a inen astronot, yanında götürdüğü iki taşı birbirine vurduğunda ses duymuyor. Bunun nedeni aşağıdakilerden hangisidir?

- A) Ayın çok soğuk olması
- B) Ayın karanlık olması
- C) Ayda hava olmaması
- D) Ayın dünyadan daha küçük olması

FEN VE TEKNOLOJİ TESTİ

SORU 49.

	D	Y
Mikroskopik canlılar başka canlılar üzerinde hastalıklara sebep olabilirler.		
Mantarlar da bir tür bitkidir.		
Kanguru hayvanlar sınıfında yer alır.		

Verilen tabloya göre ifadelerin Doğru (D) veya Yanlış (Y) olarak değerlendirilmesi nasıl olmalıdır?

A)

D	Y
✓	
	✓
	✓

B)

D	Y
	✓
✓	
✓	

C)

D	Y
✓	
	✓
✓	

D)

D	Y
	✓
	✓
✓	

SORU 50.

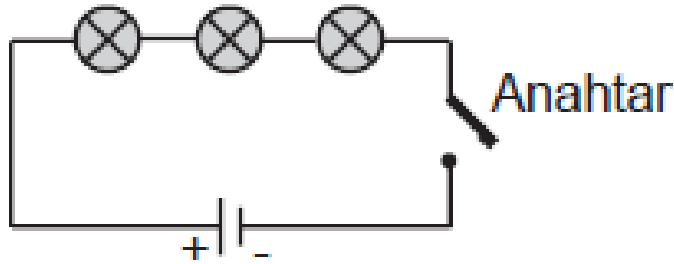

Yukarıdaki basit elektrik devresinde bağımsız değişken hangisidir ?

- Sayısı fazla olduğu için bağımsız değişken lamba sayısıdır.
- Bağımsız değişken her zaman lamba parlaklığıdır.
- Devrenin önceki şekli gösterilmediği için değişkenler söylenemez.
- Bu gibi durumlarda bağımsız değişken anahtardır.